



## Scheda Stabilimento balneare

Nome stabilimento balneare	Da Gigi
Indirizzo	Via delle Gorette
Città	Marina di Cecina località Gorette
Contatti	+390586 620598
Sito web	<a href="http://www.facebook.com/bagnidagigi">www.facebook.com/bagnidagigi</a>

**TESTATO DA:** [Associazione di Promozione sociale Handy Superabile](#) nell'estate 2023

**Nota Bene** Le informazioni che seguono si riferiscono alla data di verifica riportata in calce ad ogni scheda. **L'Associazione** non è responsabile di eventuali modifiche significative apportate dalla struttura dopo la visita.

### Sommario

Scheda Stabilimento balneare .....	1
Arrivo alla struttura .....	2
Parcheggio privato/pubblico .....	2
Percorso dal parcheggio all'ingresso principale .....	2
Reception accoglienza .....	3
Bar/ristorante .....	4
Percorsi interni e servizi comuni .....	5
Percorsi interni .....	5
Servizi igienici e doccia fruibili dagli ospiti con mobilità ridotta .....	5
Locale spogliatoio .....	7
Spiaggia .....	9
Area giochi per bambini .....	10
Piscina .....	10
Studi medici/strutture sanitarie .....	10

Progetto realizzato con il contributo della





## Arrivo alla struttura

### Parcheggio privato/pubblico

Presenza di parcheggio privato	SI
Tipologia di fondo del parcheggio privato	ghiaia
Presenza di posto auto riservato a persone con disabilità	SI
Parcheggio pubblico nelle vicinanze	SI
Tipologia di fondo del parcheggio pubblico	asfalto



### Percorso dal parcheggio all'ingresso principale

Percorso dal parcheggio all'ingresso	con un gradino di 0,5 cm
Sono presenti indicatori e mappe tattili	NO
Larghezza utile porta/varco d'ingresso	superiore a 90 cm





### Reception accoglienza

Sistema di prenotazione ombrelloni	<input type="checkbox"/> Via web <input checked="" type="checkbox"/> Via telefono <input checked="" type="checkbox"/> In loco
Presenza di personale multilingue	SI
Presenza di piantina stabilimento con legenda servizi presenti	NO
Presenza di mappa visio-tattile	NO
Bacheca/pannelli informativi ad altezza media 130 cm in zona ben illuminata e dimensione caratteri almeno 14 dpi con rapporto contrasto superiore a 4,5:1	SI
Il Personale ha seguito corso di formazione su accoglienza persone con diverse disabilità	SI





## Bar/ristorante

Tipologia di locale	Bar/ristorante
Accesso al locale	in piano
Larghezza utile porta/varco d'ingresso	superiore a 90 cm
Banco del bar	superiore a 100 cm
Tipologia dei tavoli	con supporto centrale e a 4 gambi
Spazio sottostante i tavoli da terra	superiore a 70 cm per entrambe le tipologie di tavolo
Menù multilingue	SI
Menù con caratteri large print	SI
Menù in braille	NO
Servizio al tavolo per persone con disabilità	SI
Disponibilità di alimenti per celiaci	<input type="checkbox"/> pane <input checked="" type="checkbox"/> pasta <input type="checkbox"/> biscotti <input checked="" type="checkbox"/> gelati <input checked="" type="checkbox"/> alimenti pre-confezionati

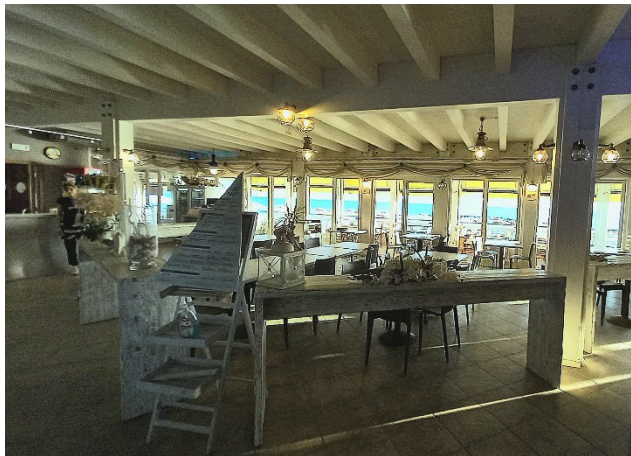



## Percorsi interni e servizi comuni

### Percorsi interni

Indicare se i percorsi di collegamento ingresso-spiaggia sono in piano o con rampe oltre a quelli già descritti

A partire dall'ingresso in prossimità del parcheggio disabili, la spiaggia e tutti i locali dello stabilimento sono raggiungibili attraverso una rampa con lunghezza 290 cm, larghezza 157 cm, pendenza 6,1%

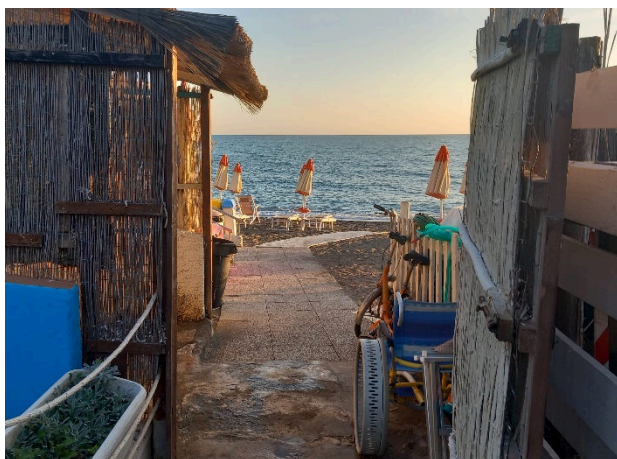

### Servizi igienici e doccia fruibili dagli ospiti con mobilità ridotta

Numero <b>servizi igienici</b> accessibili/fruibili dagli ospiti con mobilità ridotta	2
Accesso al locale	Bagno interno in piano; bagno esterno con gradino alto 3 cm
Larghezza utile porta d'ingresso	Entrambi 80 cm
Altezza wc	Entrambi 50 cm
Sedile WC con dente frontale aperto	NO, per entrambi
Maniglioni di sostegno	ad entrambi i lati per entrambi i bagni





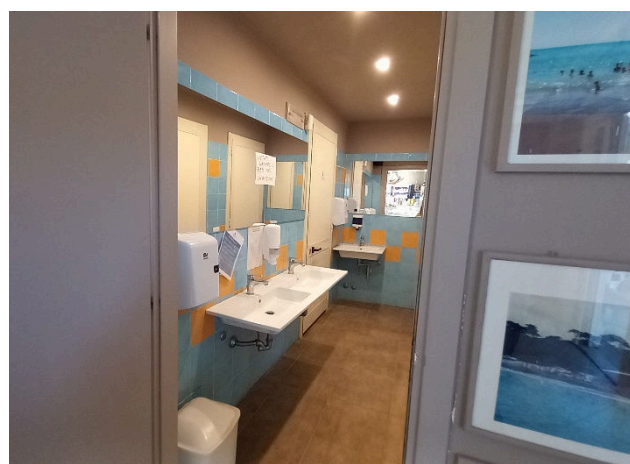

Doccetta flessibile a lato del wc	NO, per bagno interno; SI per bagno esterno
Spazio libero ai lati del wc del bagno interno	a sinistra 70 cm a destra 21 cm frontale superiore a 90 cm
Spazio libero ai lati del wc del bagno esterno	a sinistra superiore a 90 cm a destra 28 cm frontale superiore a 90 cm
Lavabo con spazio sottostante per accostamento carrozzina	Bagno interno 69 cm; bagno esterno 67 cm
Altezza da terra bordo inferiore specchio	100 cm per entrambi i bagni
Fasciatoio per neonati	SI per bagno interno; NO, per bagno esterno





	
Disponibile <b>doccia</b> accessibile agli ospiti con mobilità ridotta	SI in comune con il locale wc esterno
Larghezza utile porta/varco d'ingresso se separato dal locale wc	80 cm
Tipologia doccia	di tipo aperto
Doccia a filo pavimento	SI
Sedia doccia	mancante
Maniglione di sostegno	SI
Presenza di soffione o saliscendi	saliscendi con punto più basso raggiungibile da persona seduta
Campanello elettrico/telefono	SI
Disponibile <b>doccia esterna</b> accessibile agli ospiti con mobilità ridotta	si all'aperto con tettoia
Larghezza utile porta/varco d'ingresso se separato dal locale wc	superiore a 90 cm
Tipologia doccia	di tipo aperto
Doccia a filo pavimento	SI
Sedia doccia	mancante
Maniglione di sostegno	SI
Presenza di soffione o saliscendi	soffione fisso





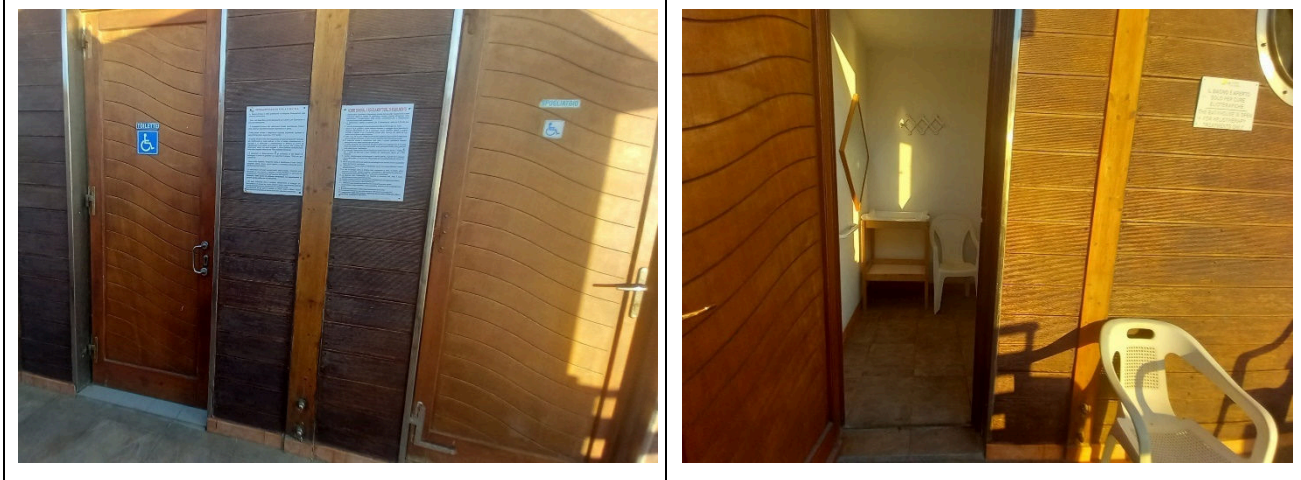

**Locale spogliatoio**

Disponibile spogliatoio accessibile agli ospiti con mobilità ridotta	SI
Accesso al locale	con un gradino di 3 cm
Larghezza utile porta/varco d'ingresso	80 cm
Dimensioni dello spogliatoio	147 larghezza cm e profondità 195 cm
Presenza di lettino	NO
Altezza attaccapanni da terra	superiore a 140 cm
Fasciatoio per neonati	SI





## Spiaggia

Tipologia di spiaggia	sabbia
Accesso alla spiaggia	tramite 2 rampe: la prima lunghezza 290 cm, larghezza 157 cm, pendenza 6,1%; seconda lunghezza 9 cm, larghezza 150 cm, pendenza 6,3%
Passerella per raggiungere gli ombrelloni	SI
Tipologia della passerella	PVC e autobloccanti
Larghezza della passerella	100 cm
	
Pedana anche amovibile fra passerella e postazione ombrellone per facilitare il passaggio e lo stazionamento con la carrozzina	SI
Disponibile sedia anfibia per balneazione persone con mobilità ridotta di proprietà o tramite associazione balneari	SI





### Area giochi per bambini

Area giochi per bambini	mancante
-------------------------	----------

### Piscina

La struttura dispone di piscina	NO
---------------------------------	----

### Studi medici/strutture sanitarie

Ospedali nei pressi della struttura	Ospedale di Cecina a 6,8 km; Via Montanara, Cecina
Altre strutture sanitarie	Guardia Medica Turistica a 3,1 km; Viale Galliano, Marina di Cecina

TESTATO DA: **Associazione di Promozione sociale Handy Superabile in estate 2023**

